Rechnungszins nach IFRS, US-GAAP und HGB (BilMoG):

Zur verwendeten Methodik vgl. Gohdes/Knußmann BB 2009, 2638
Aktualisierung der Grafik vom 31.12.2009, BB 2010, Seite 175

Bewertung von Pensionsverpflichtungen nach internationalen Rechnungslegungsvorschriften und HGB (BilMoG) – Bandbreiten für den Rechnungszins IFRS, US-GAAP und HGB Zwecke

(Euroland, typische Bestände, Rentenzusagen / Datenquellen: Bundesbank, Markit, eigene Berechnungen)

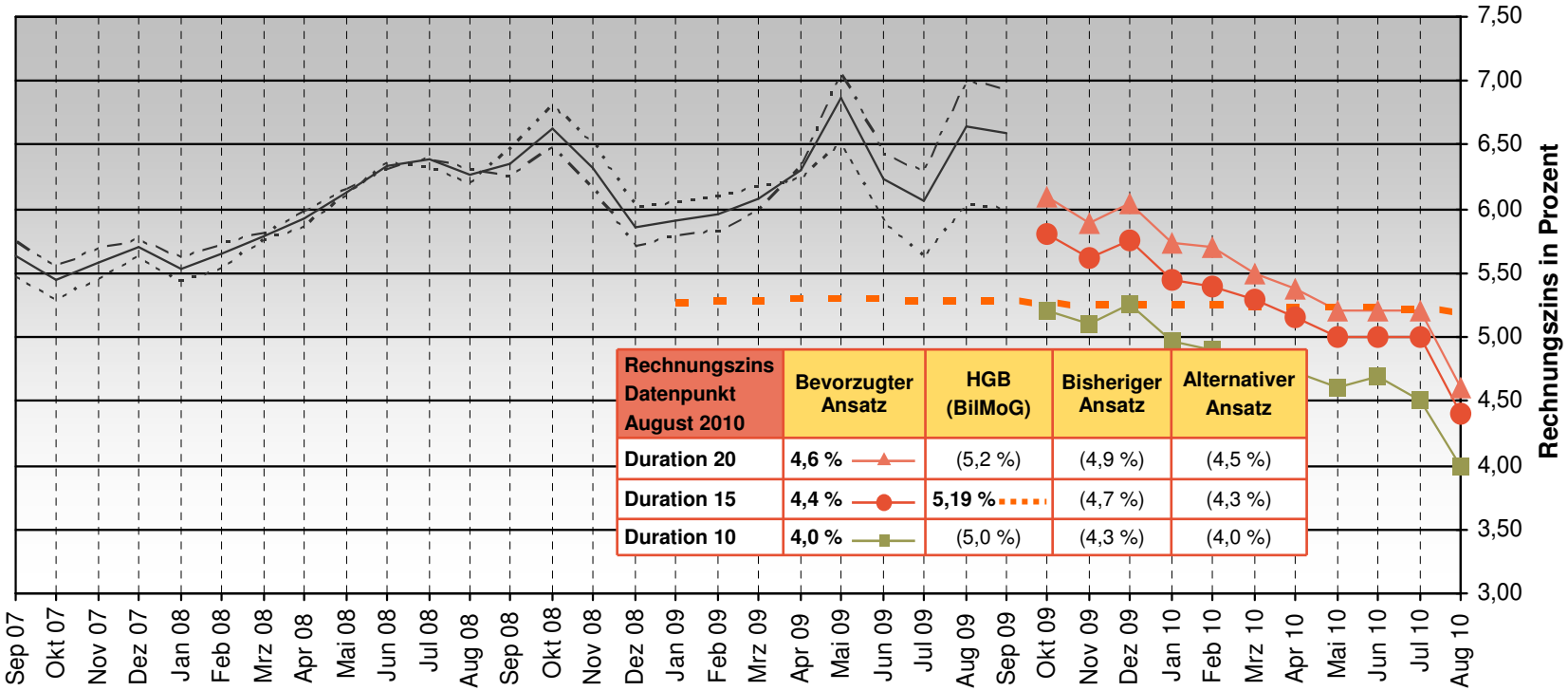

Rechnungszins Datenpunkt August 2010	Bevorzugter Ansatz	HGB (BilMoG)	Bisheriger Ansatz	Alternativer Ansatz
Duration 20	4,6 %	(5,2 %)	(4,9 %)	(4,5 %)
Duration 15	4,4 %	5,19 %	(4,7 %)	(4,3 %)
Duration 10	4,0 %	(5,0 %)	(4,3 %)	(4,0 %)

Bilanzstichtag: Monatsende (31.8.2010)