Rechnungszins nach IFRS, US-GAAP und HGB (BilMoG):

Zur verwendeten Methodik vgl. Gohdes/Knußmann BB 2009, 2638
Aktualisierung der Grafik vom 31.12.2009, BB 2010, Seite 175

Bewertung von Pensionsverpflichtungen nach internationalen Rechnungslegungsvorschriften und HGB (BilMoG) – Bandbreiten für den Rechnungszins IFRS, US-GAAP und HGB Zwecke

(Euroland, typische Bestände, Rentenzusagen / Datenquellen: Bundesbank, Markit, eigene Berechnungen)

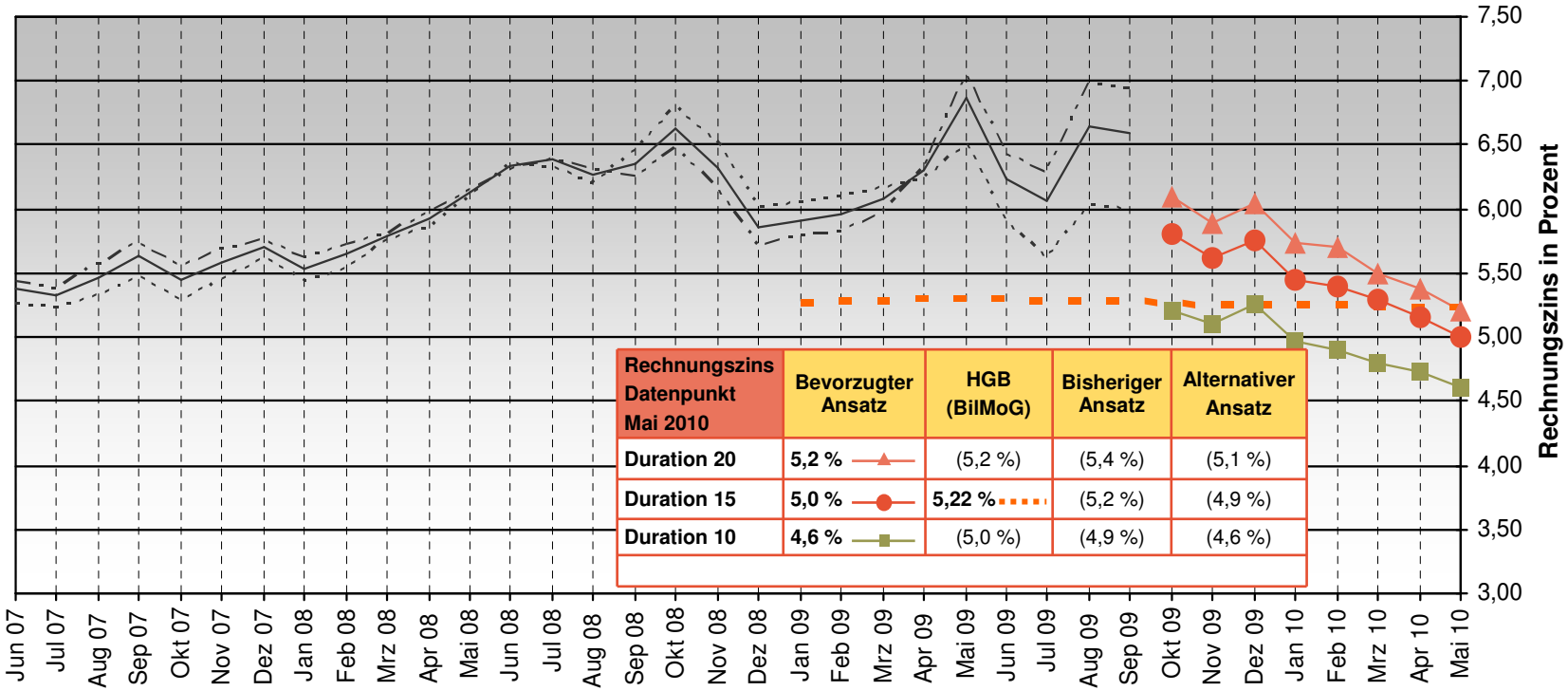

Rechnungszins Datenpunkt Mai 2010	Bevorzugter Ansatz	HGB (BilMoG)	Bisheriger Ansatz	Alternativer Ansatz
Duration 20	5,2 %	(5,2 %)	(5,4 %)	(5,1 %)
Duration 15	5,0 %	5,22 %	(5,2 %)	(4,9 %)
Duration 10	4,6 %	(5,0 %)	(4,9 %)	(4,6 %)

Bilanzstichtag: Monatsende (31.5.2010)